



|               |                    |
|---------------|--------------------|
| N°            | 1                  |
| Fecha         | 10 de mayo de 2022 |
| Validez Hasta | 15 Días            |

## COTIZACIÓN

### Línea Urbana Premium de 100 mt2

#### Datos de Cliente

|                      |  |               |  |
|----------------------|--|---------------|--|
| Nombre del Cliente   |  | Teléfono Fijo |  |
| Rut                  |  | Celular       |  |
| Ubicación de Terreno |  | E-mail        |  |

#### Abastecimientos para la obra

|      |                          |             |  |
|------|--------------------------|-------------|--|
| Agua | <input type="checkbox"/> | Valor de UF |  |
| Luz  | <input type="checkbox"/> |             |  |
| Baño | <input type="checkbox"/> |             |  |

#### Adicionales a la vivienda

|                           |  |   |
|---------------------------|--|---|
| Traslado de obra          |  | <i>Se solicita abastecimiento de luz, agua y baño</i> |
| Informe Técnico*          |  |   |
| Alcantarillado Particular |  |   |
| Empalme eléctrico         |  |   |
| Estanque de Agua          |  |   |

Obs: Monto de informe técnico es abonable a valor de vivienda

|                | UF    | \$ |
|----------------|-------|----|
| Valor Vivienda | 2.762 |    |
|                |       |    |
|                |       |    |

Agente de Ventas

www.casasflorida.cl

ventas@casasflorida.cl

facebook.com/Casas Florida

\_casasflorida

+56 9 6125 7377

(51) 264 0191

Ruta 5 Norte, Parcela 4, Km 469, La Serena

## CARACTERÍSTICAS GENERALES

4D - 2B - Cocina - Living - Comedor

Revestimiento exterior en Siding de fibrocemento de color a elección

Instalada sobre radier, piso flotante o cerámico a elección,

Techumbre en tejuela asfáltica y vigas a la vista en living comedor

Baños con revestimiento de cerámico para piso y muros

Cocina medio muro con revestimiento cerámicos

Artefactos de baño incluidos.

Aislamiento e impermeabilización para muros y techos

Closet terminados

**PROMOCION MUEBLES DE COCINA INCLUIDOS**

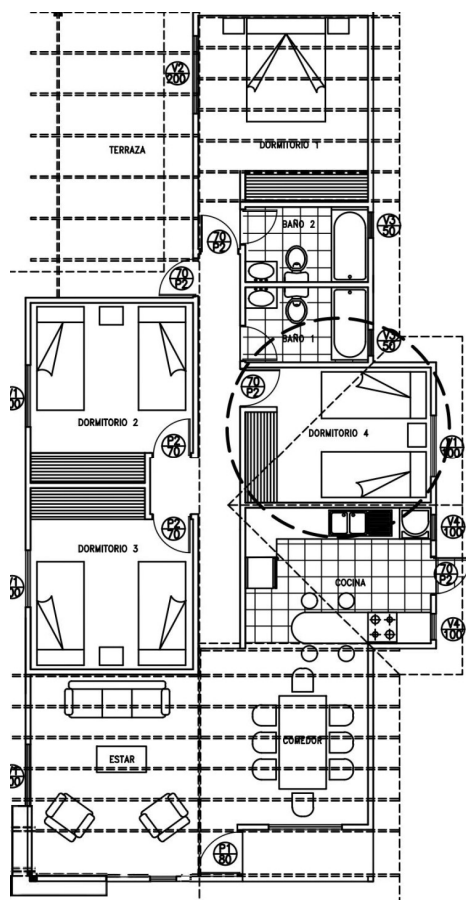

ELEVACION PRINCIPAL